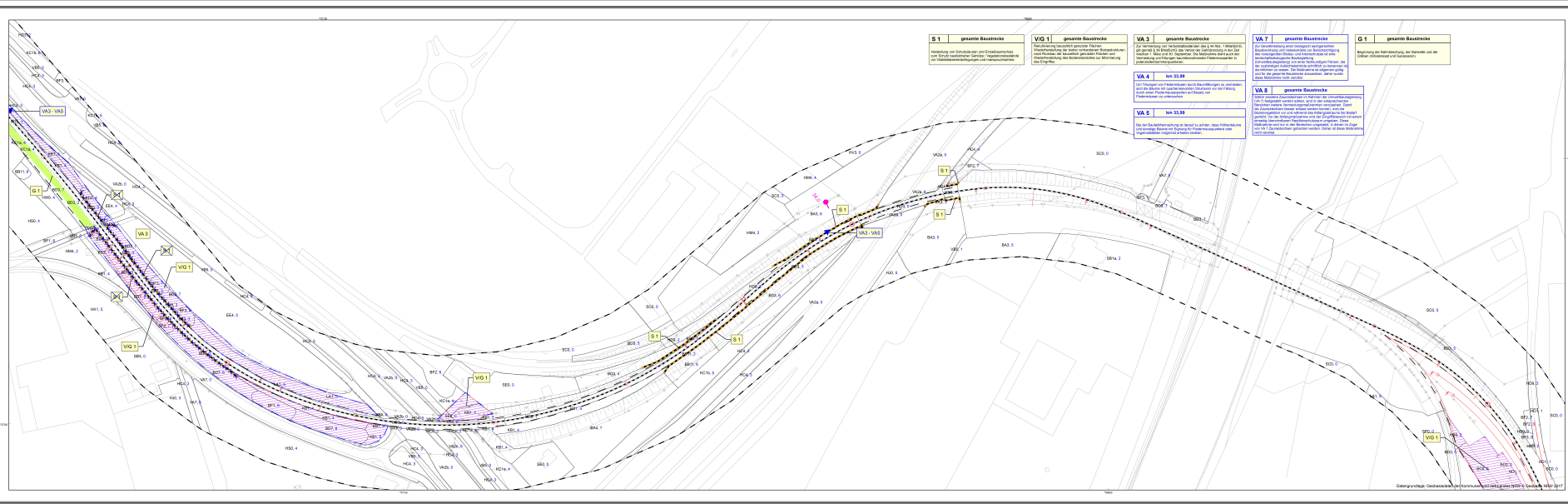

Unterlage 13.3.21A

Genehmigungsverfahren Beschleunigung Münster

1. Deckblatt vom 31.08.2022 zum Antrag vom 08.05.2020

Übersichtskarte

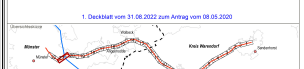

A	Ausgangsverfahren: 1. Deckblatt im Verfahren	31.08.2022
0	Ausgangsverfahren: Antragsfassung	
Index	Änderungen bzw. Ergänzungen	Planungsstand

Genehmigungsplanung: Unterlage für eine Entscheidung nach § 18 AEG

Vorhabenträger:

WLE
Westfälische Landeseisenbahn GmbH
Die Geschäftsführer Jan Wörmann

Westfälische Landes-Eisenbahn GmbH
Bahnhof
Berliner Straße 70
59368 Lüdinghausen

Ansprechpartner: Dr. Bernd Schröder
Tel.: Datum, Unterschrift

Lageplan: 31.08.2022 gez. D. Schröder
Tel.: Datum, Unterschrift

Planverfasser:

BÜRO DRECKER
Beratung · Planung · Management

Büro Drecker
Bollhagen Straße 8
48282 Emsdetten

Bollhagen: 31.08.2022 gez. P. Drecker
Tel.: Datum, Unterschrift

Stand:	21 von 22
Projekt-Nr:	114252
Datum:	Name:
gezeichnet:	08.2018	Schröder
geprüft:	08.2018	Schröder
gepr.:	08.2018	Wiesmann
Höhensystem:	GK N77
Koordinatensystem:	GK N77
Ursprungsplan:	
Blattgröße:	UmG a 370 mm
Maßstab:	1:1.000

Vorhaben:

Reaktivierung SPNV WLE Strecke

Strecke 9213: Sendenhorst - Münster
km 14,370 bis km 35,531

Planen:

Planfeststellung

Planinhalt:

Landschaftspflegerischer Begleitplan
Maßnahmenplan

Datengrundlage: Geobasisdaten der Kommunalverwaltung des Landes NRW © Geobasis NRW 2017